

PLAN DE AMPLASAMENT SI DELIMITARE A IMOBILULUI
SCARA 1 : 500

Nr. cadastral	Suprafata masurata	Adresa imobilului
134148	731.00mp	Soseaua Nordului, nr.1A
Cartea Funciara nr.	U.A.T.	Ploiesti

A. Date referitoare la teren			
Nr. parcela	Categoria de folosinta	Suprafata din masuratori (mp)	Valoarea de impozitare (lei)
	Cc	731	
Total			
B. Date referitoare la constructii			
Cod constr.	Suprafata masurata la sol (mp)	Valoarea de impozitare (lei)	Mentii
C1	545.79		spatiu comercial (parter)
C2	72.44		birouri (subsol-parter)
C3	112.30		depozit
Total			

INVENTAR DE COORDONATE				
Sistem de protectie Stereo 1970				
Nr. Pct.	X [m]	Y [m]	Longit. latitud. D(L+I)	Executanti
1	384221.492	579054.587	13.02	BIROU INDIVIDUAL GEODEZIE AUTORIZAT SANCHE PLOIESTI, str. N. Titulescu nr.60 telefon 023/598108 ing. NICOLESCU OVIDIU - AUT. nr. 1021/28.10.2007 Data: martie 2012 Se confirma suprafata din masuratori si Introducerea imobilului in baza de date Oficiul de Cadastru si Publicitate Imobiliara Prahova ANGELESCU CRISTINA RALUCA CONSILIER GR. I
2	384214.432	579065.527	3.74	
3	384216.902	579068.337	12.92	
4	384227.882	579075.137	4.52	
5	384225.142	579078.737	2.39	
13	384223.130	579077.440	0.90	
14	384222.670	579078.210	1.07	
15	384221.750	579077.660	1.61	
16	384220.920	579079.040	1.93	
17	384219.270	579078.040	2.60	
18	384217.990	579080.270	1.91	
19	384219.570	579081.250	9.06	
20	384214.890	579089.010	7.46	
21	384210.940	579095.340	1.05	
22	384210.050	579094.790	1.65	
23	384209.180	579096.190	3.34	
24	384206.350	579094.410	1.64	
25	384207.230	579093.030	3.15	
26	384204.560	579091.360	1.65	
27	384203.690	579092.760	3.33	
28	384200.860	579091.010	1.66	
29	384201.740	579089.600	2.72	
30	384199.440	579088.150	1.64	
31	384198.580	579089.550	3.31	
32	384195.770	579087.810	1.65	
33	384196.660	579086.420	7.34	
34	384190.440	579082.530	4.88	
35	384192.900	579078.310	0.22	
36	384193.090	579078.430	18.88	
37	384202.990	579062.350	4.24	
7	384206.652	579064.497	3.33	
8	384208.420	579061.677	2.24	
9	384210.305	579062.885	15.20	
10	384218.499	579050.088	3.62	
11	384221.536	579052.067	1.52	
12	384221.602	579053.587	1.01	

Supr. totala masurata=731mp

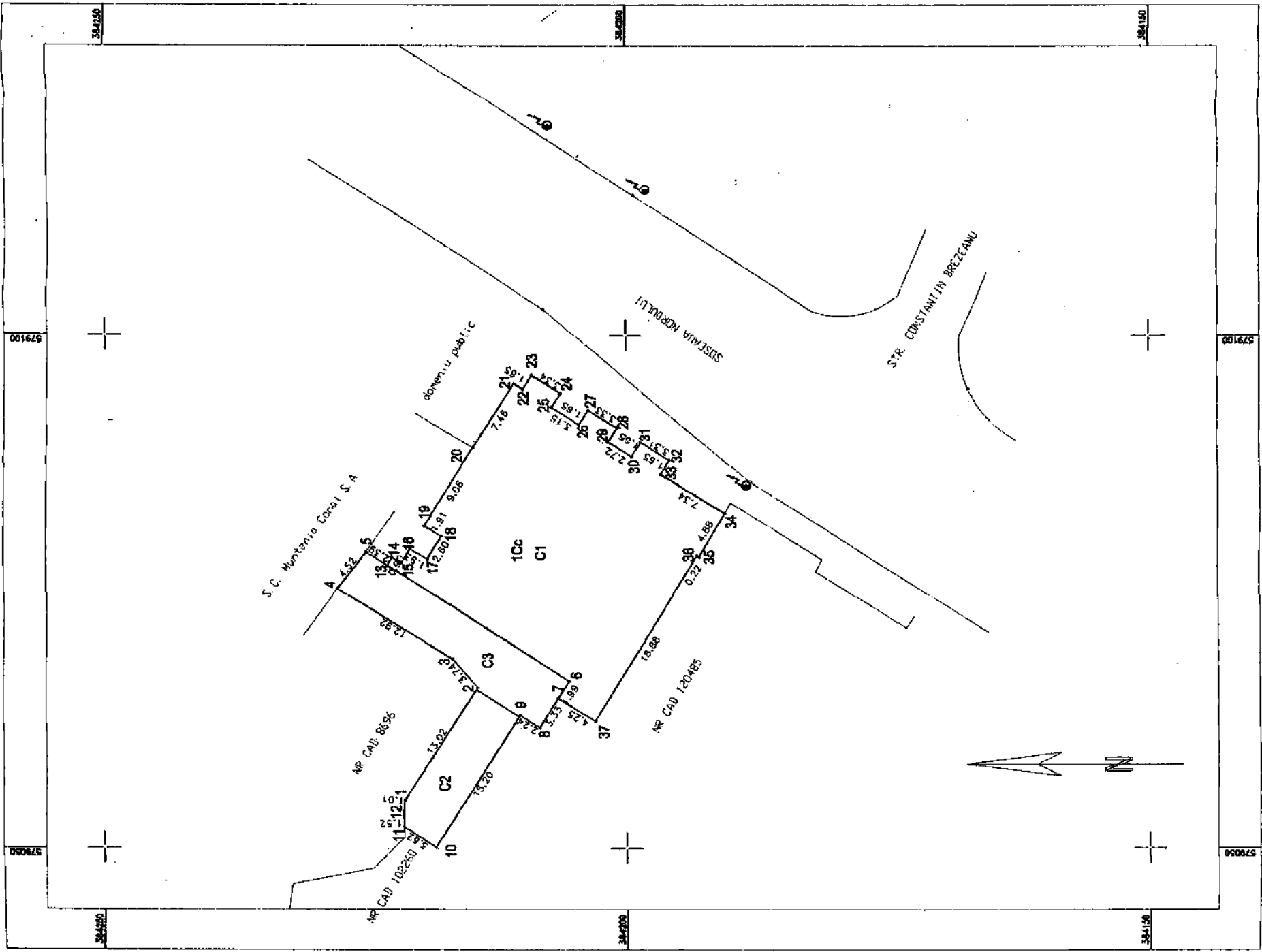

Stampa: BIROU INDIVIDUAL GEODEZIE AUTORIZAT SANCHE PLOIESTI, str. N. Titulescu nr.60 telefon 023/598108

Stampa: GEODEZ. AUTORIZAT SANCHE PLOIESTI, str. N. Titulescu nr.60 telefon 023/598108

Stampa: ing. NICOLESCU OVIDIU - AUT. nr. 1021/28.10.2007

Stampa: Oficiul de Cadastru si Publicitate Imobiliara Prahova ANGELESCU CRISTINA RALUCA CONSILIER GR. I

Stampa: AGENTIA NATIONALA DE STATISTICA OFICIUL DE STATISTICA SI CATEGORIE PLOIESTI

Stampa: 12 APR 2012

LEGALIZAREA PE VERSO

RELEVU SPATIU COMERCIAL
 Soseaua Nordului, nr. 1A, parter,
 mun. Ploiesti, jud. Prahova
 Supr. constr. = 545.82 mp.
 Supr. utila = 490.76 mp.
 Supr. teren proprietate = 545.82 mp.

RECAPITULATIE

Nr. incaperi	Denumire	Suprafata utila [m ²]
1	spatiu comercial	82.75
2	spatiu comercial	90.18
3	spatiu comercial	186.03
4	W.C.	1.19
5	levoaar	2.30
6	das	2.25
7	hol	6.84
8	camera	27.08
9	hol	12.29
10	camera	20.46
11	camera	2.75
12	camera	4.30
13	depozit	3.05
14	camera	24.30
15	hol	2.12
16	hol	1.75
17	vestior	4.60
18	das	1.75
19	w.c.	1.14
20	levoaar	3.61
Tot utila		490.76
Suprafata construita		545.82

Numar cadastral al corpului de proprietate:

OFICIUL DE CADASTRU SI PUBLICITATE IMOBILIARA.....

Receptionat:.....

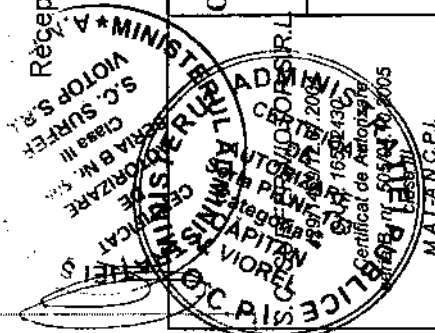

OBIECTUL:
 INSCRIERE SPATIU COMERCIAL LA B.C.F.

Beneficiar:
 S.C. STOICA DORILENA S.R.L.
 Soseaua Nordului, nr. 1, mun. Ploiesti, jud. Prahova

sc. 1:100

